



Så här loggar du in i Egenrapportering

1. Logga in på <http://portalen.gu.se> med ditt GU-konto och lösenord.
(GU-kontot börjar med x och skall skrivas in med gemener.)



2. Klicka på "Min sida" i menyn på vänster sida.
3. Klicka på "Egenrapportering" (se ovan) i undermenyn.

Du får nu en varningsruta angående ett certifikat. Följ instruktionerna nedan för att acceptera certifikatet permanent, så slipper du få varningsrutan nästa gång du går in på egenrapporteringen.

Om du använder Windows ser varningsrutan ut så här.

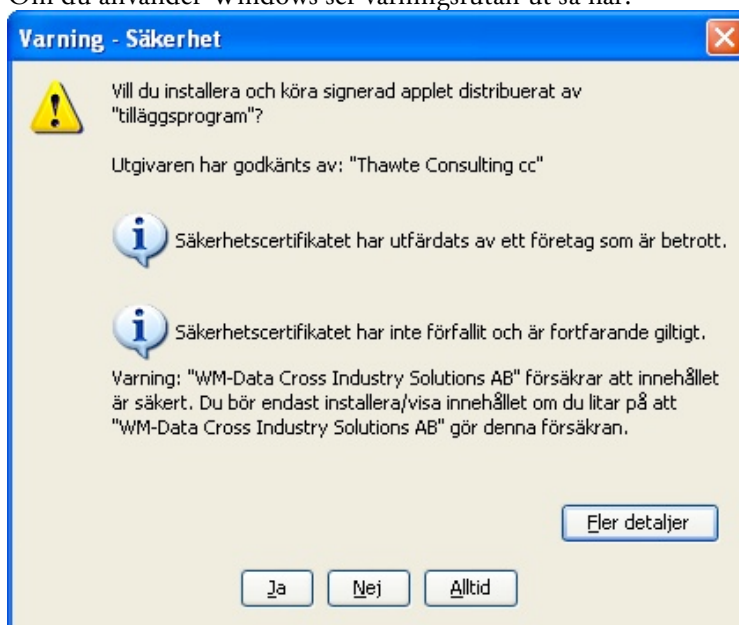

Välj **Alltid** för att acceptera certifikatet permanent.

Om du använder Mac ser varningsrutan ut så här:

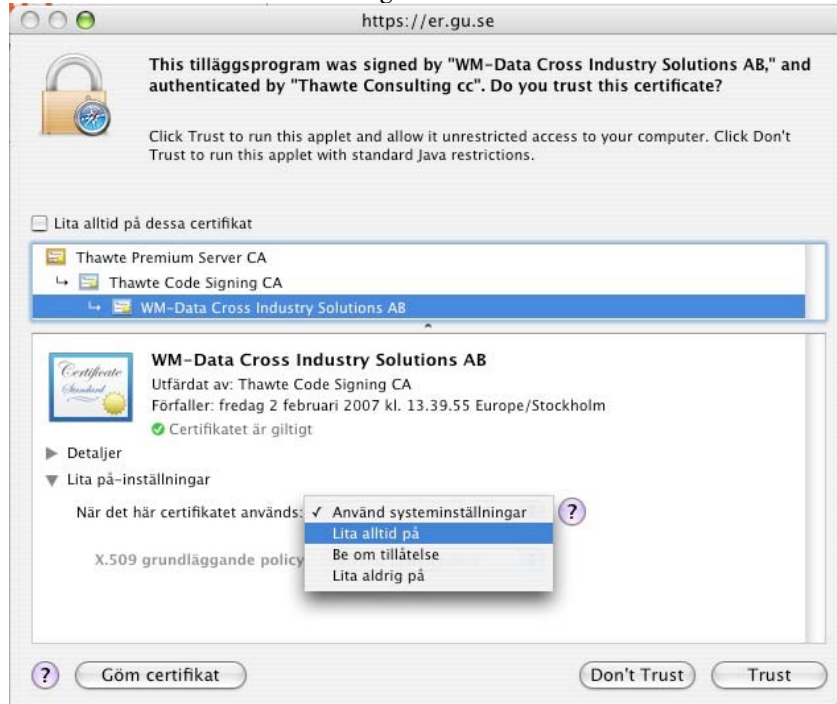

Välj **Visa certifikat**. Klicka på pilen vid **Lita på-inställningar**. Välj **Lita alltid på** från **När det här certifikatet används** Välj **Trust** för att acceptera certifikatet permanent.

Efter varningsrutan startar *Egenrapportering* och ser ut som nedan:



Fungerar det fortfarande inte så hör av er till supporten på 031-773 2020!